

Brückenbauarbeiten zwischen Lorch ◀▶ Schorndorf am 6. bis 18. Juni 2017



Bauinformation
Fahrplanänderungen
Schienenersatzverkehr

Baden-Württemberg



Sehr geehrte Fahrgäste,

von **Dienstag, 6. Juni 2017 bis Sonntag, 18. Juni 2017** finden zwischen **Lorch** ◀▶ **Schorndorf** umfangreiche **Brückenbauarbeiten** statt.

Im Regionalverkehr kommt es daher zu folgenden Fahrplanänderungen:

Die Strecke zwischen Schwäbisch Gmünd ◀▶ Schorndorf ist für den Zugverkehr gesperrt. Als Ersatz verkehren Direktbusse ohne Halt in Urbach, Plüderhausen, Waldhausen und Lorch sowie Busse mit allen Unterwegshalten zwischen Schorndorf ▶ Schwäbisch Gmünd.

Weitere Details entnehmen Sie bitte den Fahrplantabellen auf den folgenden Seiten.

Berücksichtigen Sie bitte bei Ihrer Reiseplanung die abweichenden und teilweise längeren Fahrzeiten und wählen Sie ggf. eine andere Verbindung.

Wir bedauern die Ihnen eventuell entstehenden Unannehmlichkeiten und bitten Sie um Ihr Verständnis.

Ihre
DB Regio AG
Region Baden-Württemberg

Hinweis/Informationsmöglichkeiten

Informationsmöglichkeiten	
Internet	www.deutschebahn.com/bauinfos mit kostenlosem E-Mail-Newsletter und RSS-Feed
Handy / PDA / Smartphone	bauinfos.deutschebahn.com/mobil
App-Download	bauinfos.deutschebahn.com/app
Kundendialog DB Regio Baden-Württemberg	Telefon 0711 2092 7087 Montag - Freitag, 8 - 19 Uhr kundendialog.baden-wuerttemberg@deutschebahn.com
Mobilitätsservice-Zentrale für mobilitätseingeschränkte Fahrgäste	Telefon 0180 6 99 66 33 + Nennung „Betreuung“ (20 ct/Anruf aus dem Festnetz, Tarif bei Mobilfunk max. 60 ct/Anruf) www.bahn.de/handicap , msz@deutschebahn.com
Videotext im SWR	Tafeln 528 und 529

Zusätzliche Hinweise

▶ Bei baustellenbedingten Fahrplanänderungen benachrichtigen wir Sie kostenlos und ohne Werbung per E-Mail. Wählen Sie mit wenigen Klicks Ihre Strecken aus:
<http://bauarbeiten.bahn.de/baden-wuerttemberg> → **Newsletter**.

Ihr QR-Code zum persönlichen Fahrplan

i **Tipp:** Erstellen Sie sich Ihren „Persönlichen Fahrplan“ für die Bauzeiten. Der persönliche Fahrplan kann individuell an eigene Wünsche und Bedürfnisse angepasst werden. Der Service steht Ihnen im Internet unter:
www.bahn.de/persoelicherfahrplan zur Verfügung.



🚲 Die Fahrradmitnahme ist in den Ersatzbussen grundsätzlich nicht möglich!

786

Stuttgart - Schwäbisch Gmünd - Aalen Fahrplanauszug

→ 786

Gültig vom 6. Juni 2017 bis 18. Juni 2017

Zug	RE	RE	RE	RE	RE	RE	RE	RE	RE	RE	RE	RE	RE	RE	RE	RE	
	63701	63703	63705	63707	63709	19405	63711	63713	19409	63715	63717	19415	63723	63725	63727	19431	
Mo-Fr	Mo-Fr	Mo-Fr	Mo-Fr	Mo-Fr	Mo-Fr	Mo-Fr	Mo-Fr	Mo-Fr	Mo-Fr	Mo-Fr	Mo-Fr	Mo-Fr	Mo-Fr	Mo-Fr	Mo-Fr	Mo-Fr	
vom																	
Stuttgart Hbf ←	4:02		5:17														
Stuttgart Hbf (tier) Ⓢ																	
S-Bad Cannstatt Ⓢ	4:07		5:21														
Waiblingen Ⓢ	4:14		5:29														
Schorndorf Ⓢ	4:25		5:40														
Grabenstraße (Bahnhof), Schorndorf (Württ) Ⓢ		4:35															
Hauptstraße, Urbach (Rems) Ⓢ		4:45															
Postweg, Pflüdenhausen Ⓢ		4:49															
Walldhausen Lorcher Straße Bahnhof, Lorch (Württ) Ⓢ		4:55															
Bahnhof, Lorch (Württ) Ⓢ		5:05															
Bahnhof, Schwäbisch Gmünd Ⓢ		5:22															
Schwäbisch Gmünd		5:30															
Böbingen (Rems)		5:37															
Mögglingen (Gmünd)		5:40															
Aalen Hbf		5:50															
nach																	

Ⓢ nicht 15. Jun

786

Stuttgart - Schwäbisch Gmünd - Aalen Fahrplanauszug

→ 786

Gültig vom 6. Juni 2017 bis 18. Juni 2017

Zug	RE	RE	RE	RE	RE	RE	RE	RE	RE	RE	RE	RE	RE	RE	RE	RE	RE	
	63715	63717	19413	63719	63721	19415	63723	63725	63727	19431	63729	63731	19435	63733	63735	19439	63741	
Mo-Fr	Mo-Fr	Mo-Fr	Mo-Fr	Mo-Fr	Mo-Fr	Mo-Fr	Mo-Fr	Mo-Fr	Mo-Fr	Mo-Fr	Mo-Fr	Mo-Fr	Mo-Fr	Mo-Fr	Mo-Fr	Mo-Fr	Mo-Fr	
vom																		
Stuttgart Hbf ←			8:22															
Stuttgart Hbf (tier) Ⓢ																		
S-Bad Cannstatt Ⓢ	7:05		8:26															
Waiblingen Ⓢ	7:09		8:33															
Schorndorf Ⓢ	7:20		8:43															
Grabenstraße (Bahnhof), Schorndorf (Württ) Ⓢ	7:45		8:50															
Hauptstraße, Urbach (Rems) Ⓢ	7:55		8:55															
Postweg, Pflüdenhausen Ⓢ	7:59		8:59															
Walldhausen Lorcher Straße Bahnhof, Lorch (Württ) Ⓢ	8:05		9:05															
Bahnhof, Lorch (Württ) Ⓢ	8:15		9:15															
Bahnhof, Schwäbisch Gmünd Ⓢ	8:32		9:32															
Schwäbisch Gmünd		8:37																
Böbingen (Rems)		8:44																
Mögglingen (Gmünd)		8:47																
Aalen Hbf		8:57																
nach																		

Ⓢ Mo - Sa, nicht 15. Jun

786

Stuttgart - Schwäbisch Gmünd - Aalen Fahrplanauszug

→ 786

Gültig vom 6. Juni 2017 bis 18. Juni 2017

Zug	Mo-Fr	Mo-Fr	Mo-Fr	Mo-Fr	Mo-Fr	Mo-Fr	Mo-Fr	Mo-Fr	Mo-Fr	Mo-Fr	Mo-Fr	Mo-Fr	Mo-Fr
	RE 63725	RE 19417	RE 63727	RE 63729	RE 19419	RE 63731	RE 63733	RE 19423					
Stuttgart Hbf ←													
Stuttgart Hbf (hier) Ⓢ	9:35	10:22											
S-Bad Cannstatt Ⓢ	9:39	10:26											
Waiblingen Ⓢ	9:50	10:33											
Schorndorf Ⓢ	10:10	10:43											
Grabenstraße (Bahnhof), Schorndorf (Württ) Ⓢ	10:15	10:50	10:35	11:20	11:15	11:50	12:25	12:10	12:45	12:20	12:55	13:02	
Hauptstraße, Urbach (Rems) Ⓢ	10:25	10:55	10:35	11:25	11:25	11:55	12:25	11:35	11:35	11:35	11:35	11:35	12:22
Postweg, Pflüderhausen Ⓢ	10:29	10:59	10:39	11:29	11:29	11:59	12:29	11:39	11:39	11:39	11:39	11:39	12:26
Waldhausen Lorcher Straße Bahnhof, Lorcht (Württ) Ⓢ	10:35	11:05	10:50	11:25	11:25	11:55	12:05	11:50	11:50	11:50	11:50	11:50	12:33
Bahnhof, Lorcht (Württ) Ⓢ	10:45	11:15	11:10	11:45	11:45	12:05	12:15	12:10	12:10	12:10	12:10	12:10	12:43
Bahnhof, Schwäbisch Gmünd Ⓢ	11:02	11:25	11:20	12:02	12:02	12:25	12:32	12:40	12:40	12:40	12:40	12:40	
Schwäbisch Gmünd													
Böbingen (Rems)	11:07	11:37	11:37	12:07	12:07	12:37	13:07	12:44	12:44	12:44	12:44	12:44	13:07
Mögglingen (Gmünd)	11:13	11:44	11:44	12:13	12:13	12:47	13:13	12:47	12:47	12:47	12:47	12:47	13:17
Aalen Hbf	11:25	11:57	11:57	12:25	12:25	12:57	13:25	12:57	12:57	12:57	12:57	12:57	13:25
	nach												

Ⓢ nicht 15. Jun

786

Stuttgart - Schwäbisch Gmünd - Aalen Fahrplanauszug

→ 786

Gültig vom 6. Juni 2017 bis 18. Juni 2017

Zug	Mo-Fr	Mo-Fr	Mo-Fr	Mo-Fr	Mo-Fr	Mo-Fr	Mo-Fr	Mo-Fr	Mo-Fr	Mo-Fr	Mo-Fr	Mo-Fr	Mo-Fr
	RE 63735	RE 63737	RE 19425	RE 63739	RE 63741	RE 19427	RE 63743						
Stuttgart Hbf ←													
Stuttgart Hbf (hier) Ⓢ	12:05	12:25	13:22	13:05	13:45	14:22	14:05	14:22	14:22	14:22	14:22	14:22	14:45
S-Bad Cannstatt Ⓢ	12:09	12:39	13:26	13:09	13:49	14:26	14:09	14:26	14:26	14:26	14:26	14:26	14:45
Waiblingen Ⓢ	12:20	12:50	13:33	13:20	13:50	14:33	14:20	14:33	14:33	14:33	14:33	14:33	14:55
Schorndorf Ⓢ	12:40	13:10	13:43	13:40	14:10	14:43	14:30	14:43	14:43	14:43	14:43	14:43	14:55
Grabenstraße (Bahnhof), Schorndorf (Württ) Ⓢ	12:50	13:20	13:50	13:50	14:20	14:50	14:45	14:50	14:50	14:50	14:50	14:50	14:55
Hauptstraße, Urbach (Rems) Ⓢ	12:55	13:25	13:55	13:55	14:25	14:55	14:50	14:55	14:55	14:55	14:55	14:55	14:55
Postweg, Pflüderhausen Ⓢ	12:59	13:29	13:59	13:59	14:29	14:59	14:50	14:59	14:59	14:59	14:59	14:59	14:55
Waldhausen Lorcher Straße Bahnhof, Lorcht (Württ) Ⓢ	13:05	13:35	14:05	14:05	14:35	15:05	15:05	15:05	15:05	15:05	15:05	15:05	15:15
Bahnhof, Lorcht (Württ) Ⓢ	13:15	13:45	14:15	14:15	14:45	15:15	15:15	15:15	15:15	15:15	15:15	15:15	15:15
Bahnhof, Schwäbisch Gmünd Ⓢ	13:32	14:02	14:32	14:32	15:02	15:32	15:32	15:32	15:32	15:32	15:32	15:32	15:32
Schwäbisch Gmünd													
Böbingen (Rems)	13:37	14:07	14:07	14:37	15:07	15:37	15:44	15:13	15:13	15:13	15:13	15:13	15:44
Mögglingen (Gmünd)	13:44	14:17	14:17	14:47	15:17	15:47	15:47	15:17	15:17	15:17	15:17	15:17	15:47
Aalen Hbf	13:57	14:25	14:25	14:57	15:25	15:57	15:57	15:25	15:25	15:25	15:25	15:25	15:57
	nach												

Ⓢ nicht 15. Jun

786

Stuttgart - Schwäbisch Gmünd - Aalen Fahrplanauszug

→ **786**

Gültig vom 6. Juni 2017 bis 18. Juni 2017

Zug	Mo-Fr	Mo-Fr	Mo-Fr	Mo-Fr	Mo-Fr	Mo-Fr	Mo-Fr	Mo-Fr	Mo-Fr	Mo-Fr	Mo-Fr	Mo-Fr
Stuttgart Hbf ←												
S-Bad Cannstatt	14:35	14:39	14:50	15:10	15:15	15:05	15:35	15:39	15:50	16:10	16:20	16:35
Waiblingen	14:50	14:50	15:10	15:10	15:45	15:09	15:39	15:50	16:10	16:20	16:35	16:50
Schorndorf	15:10	15:10	15:10	15:10	15:45	15:20	15:50	16:10	16:20	16:40	16:55	17:10
Grabenstraße (Bahnhof), Schorndorf (Württ)	15:20	15:15	15:25	15:25	15:55	15:45	16:20	16:15	16:50	17:05	17:20	17:35
Hauptstraße, Urbach (Rems)	15:25	15:25	15:29	15:29	15:55	16:25	16:25	16:25	16:59	17:05	17:25	17:25
Postweg, Pflüderhausen	15:29	15:29	15:29	15:29	15:59	16:29	16:29	16:29	16:59	17:05	17:25	17:29
Waldhausen Lorcher Straße Bahnhof, Lorcher (Württ)	15:35	15:35	15:35	15:35	16:05	16:35	16:35	16:35	16:59	17:05	17:25	17:35
Bahnhof, Lorcher (Württ)	15:45	15:45	15:45	15:45	16:15	16:45	16:45	16:45	17:15	17:15	17:45	17:45
Bahnhof, Schwäbisch Gmünd	15:55	16:02			16:32	16:55	17:02	17:02	17:25	17:32	17:55	18:02
Schwäbisch Gmünd												
Böbingen (Rems)			16:07	16:13	16:37	16:44	17:07	17:13	17:37	17:44	17:57	
Mögglingen (Gmünd)			16:17	16:25	16:44	16:47	17:17	17:25	17:44	17:47		
Aalen Hbf			16:25		16:57	16:57	17:25		17:57			

☹ nicht 15. Jun

786

Stuttgart - Schwäbisch Gmünd - Aalen Fahrplanauszug

→ **786**

Gültig vom 6. Juni 2017 bis 18. Juni 2017

Zug	Mo-Fr	Mo-Fr	Mo-Fr	Mo-Fr	Mo-Fr	Mo-Fr	Mo-Fr	Mo-Fr	Mo-Fr	Mo-Fr	Mo-Fr	Mo-Fr
Stuttgart Hbf ←												
S-Bad Cannstatt	17:21	17:25	17:31	17:43	17:50	17:35	18:21	18:25	18:31	18:43	18:35	18:35
Waiblingen	17:25	17:31	17:31	17:43	17:50	17:39	18:25	18:31	18:43	18:50	18:39	18:39
Schorndorf	17:43	17:43	17:43	17:43	18:10	18:10	18:43	18:43	18:43	19:10	19:10	19:10
Grabenstraße (Bahnhof), Schorndorf (Württ)	17:50	17:45	17:50	17:50	18:20	18:15	18:50	18:45	19:20	19:15	19:25	19:50
Hauptstraße, Urbach (Rems)	17:55	17:55	17:55	17:55	18:25	18:25	18:55	18:55	19:25	19:25	19:25	19:25
Postweg, Pflüderhausen	17:59	17:59	17:59	17:59	18:29	18:29	18:59	18:59	19:29	19:29	19:29	19:29
Waldhausen Lorcher Straße Bahnhof, Lorcher (Württ)	18:05	18:05	18:05	18:05	18:35	18:35	19:05	19:05	19:35	19:35	19:35	19:35
Bahnhof, Lorcher (Württ)	18:15	18:15	18:15	18:15	18:45	18:45	19:15	19:15	19:45	19:45	19:45	19:45
Bahnhof, Schwäbisch Gmünd	18:25	18:32			18:55	19:02	19:25	19:32	19:55	20:02	20:02	20:25
Schwäbisch Gmünd												
Böbingen (Rems)	18:07	18:13	18:17	18:25	18:37	18:44	19:07	19:13	19:37	19:44	20:07	20:13
Mögglingen (Gmünd)	18:17	18:17	18:17	18:25	18:47	18:47	19:17	19:17	19:47	19:47	20:17	20:17
Aalen Hbf	18:25				18:57	18:57	19:25		19:57		20:25	

☹ nicht 15. Jun

786

Stuttgart - Schwäbisch Gmünd - Aalen Fahrplanauszug



Gültig vom 6. Juni 2017 bis 18. Juni 2017

Zug	RE 63763	RE 63765	RE 19457	RE 63767	RE 63769	RE 19459	RE 63771	RE 63771	RE 63771
	Mo-Fr 1	Mo-Fr 1	Mo-Fr 1	Mo-Fr 1	Mo-Fr 1	Mo-Fr 1	Mo-Fr 1	Mo-Fr 1	Mo-Fr 1
Stuttgart Hbf ←									
Stuttgart Hbf (tief) ⑤	19 05	19 35	19 45	20 05	20 35	21 22	21 05	21 05	22 05
S-Bad Cannstatt ⑤	19 09	19 39	19 50	20 09	20 39	21 26	21 09	21 09	22 09
Waiblingen ⑤	19 20	19 50	19 50	20 20	20 50	21 33	21 20	21 20	22 20
Schorndorf ⑤	19 40	20 10	20 10	20 40	21 10	21 43	21 40	21 40	22 40
Grabenstraße (Bahnhof), Schorndorf (Württ) ⑤	19 45	20 20	20 15	20 50	21 20	21 43	21 45	21 45	22 50
Hauptstraße, Urbach (Rems) ⑤	19 55	20 25	20 25	20 55	21 25	21 43	21 55	21 55	23 00
Postweg, Pflüderhausen ⑤	19 59	20 29	20 29	20 59	21 29	21 43	21 59	21 59	23 04
Walldhausen Lorcher Straße Bahnhof, Lorch (Württ) ⑤	20 05	20 35	20 35	21 05	21 35	21 43	22 05	22 05	23 10
Bahnhof, Lorch (Württ) ⑤	20 15	20 45	20 45	21 15	21 45	21 43	22 15	22 15	23 20
Bahnhof, Schwäbisch Gmünd ⑤	20 32	20 55	21 02	21 25	21 55	22 02	22 25	22 32	23 37
Schwäbisch Gmünd									
Böbingen (Rems)	20 37	21 07	21 07	21 37	22 07	22 07	22 37	22 37	23 42
Mögglingen (Gmünd)	20 44	21 13	21 13	21 44	22 13	22 13	22 44	22 44	23 49
Aalen Hbf	20 47	21 17	21 17	21 47	22 17	22 17	22 47	22 47	23 52
nach	20 57	21 25	21 25	21 57	22 25	22 25	22 57	22 57	24 02

1 nicht 15. Jun

2 nicht 8. Jun

786

Stuttgart - Schwäbisch Gmünd - Aalen Fahrplanauszug



Gültig vom 6. Juni 2017 bis 18. Juni 2017

Zug	RE 19461	RE 63773	RE 19463	RE 63775	RE 63777	RE 63777
	Mo-Fr 1	Mo-Fr 1	Mo-Fr 1	Mo-Sa 3	Mo-Fr 4	Mo-Fr 4
Stuttgart Hbf ←						
Stuttgart Hbf (tief) ⑤	22 35	23 05	23 35	23 35	23 35	23 35
S-Bad Cannstatt ⑤	22 38	23 09	23 38	23 38	23 38	23 38
Waiblingen ⑤	22 45	23 20	23 45	23 45	23 45	23 45
Schorndorf ⑤	22 55	23 40	23 50	23 50	23 50	23 50
Grabenstraße (Bahnhof), Schorndorf (Württ) ⑤	23 05	23 45	23 50	23 50	23 50	23 50
Hauptstraße, Urbach (Rems) ⑤	23 15	23 55	24 00	24 00	24 00	24 00
Postweg, Pflüderhausen ⑤	23 19	23 59	24 04	24 04	24 04	24 04
Walldhausen Lorcher Straße Bahnhof, Lorch (Württ) ⑤	23 25	24 05	24 10	24 10	24 10	24 10
Bahnhof, Lorch (Württ) ⑤	23 35	24 15	24 20	24 20	24 20	24 20
Bahnhof, Schwäbisch Gmünd ⑤	23 52	24 32	24 37	24 37	24 37	24 37
Schwäbisch Gmünd						
Böbingen (Rems)	23 59	24 39	24 44	24 44	24 44	24 44
Mögglingen (Gmünd)	0 06	0 09	0 11	0 11	0 11	0 11
Aalen Hbf	0 19	0 19	0 21	0 21	0 21	0 21
nach						

1 nicht 15. Jun

6 Sa

3 nicht 6., 12., 16. Jun

7 So

4 täglich, nicht 6. Jun

8 11., 15., 18. Jun

9 10., 16., 19. Jun

786

Aalen - Schwäbisch Gmünd - Stuttgart Fahrplanauszug



Gültig vom 6. Juni 2017 bis 18. Juni 2017

Zug	RE 63700		RE 19400		RE 63702		RE 19406		RE 63704		RE 63706		RE 19414		RE 63708	
	Mo-Fr	Mo-Fr	Mo-Fr	Mo-Fr	Mo-Fr	Mo-Fr	Mo-Fr	Mo-Fr	Mo-Fr	Mo-Fr	Mo-Fr	Mo-Fr	Mo-Fr	Mo-Fr	Mo-Fr	Mo-Fr
von																
Aalen Hbf																
Mögglingen (Gmünd)			4 26	4 26												
Böbingen (Rems)			4 34	4 34												
Schwäbisch Gmünd			4 38	4 38												
Bahnhof Schwäbisch Gmünd			4 44	4 44												
Bahnhof, Lorch (Württ)	4 20				4 50				5 26							
Waldhausen Lorcher Straße Bahnhof, Lorch (Württ)	4 32				5 02				5 38							
Bahnhofstraße, Plüdehausen	4 42				5 12				5 48							
Hauptstraße, Urbach (Rems)	4 48				5 18				5 54							
Grabenstraße (Bahnhof), Schorndorf	4 52				5 22				5 58							
Schorndorf	5 07				5 37				6 13							
Waiblingen		5 13			5 48				6 18							
S-Bad Cannstatt		5 24			6 09				6 39							
Stuttgart Hbf (nie)		5 31			6 20				6 50							
Stuttgart Hbf ←		5 43			6 25				7 05							
nach									7 10							

Mo - Sa, nicht 15. Jun

786

Aalen - Schwäbisch Gmünd - Stuttgart Fahrplanauszug



Gültig vom 6. Juni 2017 bis 18. Juni 2017

Zug	RE 63710		RE 19420		RE 63712		RE 19426		RE 63714		RE 63716		RE 19426		RE 63718	
	Mo-Fr	Mo-Fr	Mo-Fr	Mo-Fr	Mo-Fr	Mo-Fr	Mo-Fr	Mo-Fr	Mo-Fr	Mo-Fr	Mo-Fr	Mo-Fr	Mo-Fr	Mo-Fr	Mo-Fr	Mo-Fr
von																
Aalen Hbf																
Mögglingen (Gmünd)			7 03	7 03												
Böbingen (Rems)			7 11	7 11												
Schwäbisch Gmünd			7 14	7 14												
Bahnhof Schwäbisch Gmünd			7 21	7 21												
Bahnhof, Lorch (Württ)	6 54				7 26				7 56							
Waldhausen Lorcher Straße Bahnhof, Lorch (Württ)	7 06				7 38				8 07							
Bahnhofstraße, Plüdehausen	7 16				7 48				8 17							
Hauptstraße, Urbach (Rems)	7 22				7 54				8 23							
Grabenstraße (Bahnhof), Schorndorf	7 26				7 58				8 27							
Schorndorf	7 41				8 13				8 42							
Waiblingen		7 48			8 18				8 48							
S-Bad Cannstatt		8 09			8 29				9 09							
Stuttgart Hbf (nie)		8 20			8 38				9 20							
Stuttgart Hbf ←		8 25			8 55				9 25							
nach					8 43				9 37							

Mo - Sa, nicht 15. Jun

786

Aalen - Schwäbisch Gmünd - Stuttgart Fahrplanauszug



Gültig vom 6. Juni 2017 bis 18. Juni 2017

Zug	RE		RE		RE		RE		RE		RE		RE		RE		RE		
	Mo	Fr	Mo	Fr	Mo	Fr	Mo	Fr	Mo	Fr	Mo	Fr	Mo	Fr	Mo	Fr	Mo	Fr	
vom																			
Aalen Hbf																			
Mögglingen (Gmünd)																			
Böbingen (Rems)																			
Schwäbisch Gmünd																			
Bahnhof, Schwäbisch Gmünd	14 28		14 26		14 58		15 00		15 28		15 26		15 58		16 00		16 28		16 26
Bahnhof, Lorch (Württ)			14 38				15 12				15 38				16 12				16 38
Waldhausen Lorcher Straße Bahnhof, Lorch (Württ)			14 48				15 22				15 48				16 22				16 48
Bahnhofstraße, Plüderhausen			14 54				15 28				15 54				16 28				16 54
Hauptstraße, Urbach (Rems)			14 58				15 32				15 58				16 32				16 58
Grabenstraße (Bahnhof), Schorndorf (Württ)	15 03		15 13		15 33		15 47		16 03		16 13		16 33		16 47		17 03		17 13
Schorndorf			15 18		15 48		16 03				16 18		16 48		17 03		17 14		17 18
Waiblingen			15 25		16 09		16 24				16 28		17 09		17 24		17 29		17 39
S-Bad Cannstatt			15 31		16 20		16 35				16 35		17 20		17 35		17 50		17 50
Stuttgart Hbf (tief)			15 37		16 25		16 40				16 41		17 25		17 40		17 39		17 55
Stuttgart Hbf																			
nach																			

☐ nicht 15. Jun

786

Aalen - Schwäbisch Gmünd - Stuttgart Fahrplanauszug



Gültig vom 6. Juni 2017 bis 18. Juni 2017

Zug	RE		RE		RE		RE		RE		RE		RE		RE		RE		RE		
	Mo	Fr	Mo	Fr	Mo	Fr	Mo	Fr	Mo	Fr	Mo	Fr	Mo	Fr	Mo	Fr	Mo	Fr	Mo	Fr	
vom																					
Aalen Hbf																					
Mögglingen (Gmünd)																					
Böbingen (Rems)																					
Schwäbisch Gmünd																					
Bahnhof, Schwäbisch Gmünd	16 35		16 53		17 28		18 03		17 53		18 00		18 28		18 26		18 58		19 00		19 12
Bahnhof, Lorch (Württ)			17 11				17 38				18 12				18 38				19 12		19 12
Waldhausen Lorcher Straße Bahnhof, Lorch (Württ)			17 14				17 48				18 22				18 48				19 12		19 22
Bahnhofstraße, Plüderhausen			17 21				17 54				18 28				18 54				19 22		19 28
Hauptstraße, Urbach (Rems)			17 32				18 06				18 32				18 58				19 32		19 32
Grabenstraße (Bahnhof), Schorndorf (Württ)	16 58		17 33		18 03		18 13		17 53		18 03		18 33		18 47		19 03		19 32		19 47
Schorndorf			17 48		18 03		18 18		17 26		18 14		18 48		19 03		19 14		19 48		19 48
Waiblingen			18 09		18 29		18 39		17 38		18 29		19 09		19 24		19 29		20 09		20 09
S-Bad Cannstatt			18 20		18 35		18 50		17 47		18 36		19 20		19 35		19 38		20 20		20 20
Stuttgart Hbf (tief)			18 25		18 40		18 55		17 53		18 40		19 25		19 40		19 55		20 25		20 25
Stuttgart Hbf																					
nach																					

☐ nicht 15. Jun

786

Aalen - Schwäbisch Gmünd - Stuttgart Fahrplanauszug

← 786

Gültig vom 6. Juni 2017 bis 18. Juni 2017

Zug	RE 63758		RE 19476		RE 63760		RE 63762		RE 19480		RE 63764		RE 63766		RE 19484	
	Mo-Fr	Mo-Fr	Mo-Fr	Mo-Fr	Mo-Fr	Mo-Fr	Mo-Fr	Mo-Fr	Mo-Fr	Mo-Fr	Mo-Fr	Mo-Fr	Mo-Fr	Mo-Fr	Mo-Fr	Mo-Fr
vom																
Aalen Hbf	19 03															
Mögglingen (Gmünd)	19 11				19 35			20 03						21 03		
Böbingen (Rems)	19 14				19 43			20 11						21 11		
Schwäbisch Gmünd	19 21				19 47			20 14						21 14		
Bahnhof, Schwäbisch Gmünd		19 28			19 53			20 21						21 21		
Bahnhof, Lorch (Württ)			19 26				20 00		20 28						21 28	
Waldhausen Lorcher Straße Bahnhof, Lorch (Württ)			19 38				20 12								21 00	
Bahnhofstraße, Pflüderhausen			19 48				20 22								21 12	
Hauptstraße, Urbach (Rems)			19 54				20 28								21 22	
Grabenstraße (Bahnhof), Schorndorf			19 58				20 32								21 28	
Schorndorf			20 13				20 33		21 03						21 32	
Waiblingen			20 18				20 48								21 47	
S-Bad Cannstatt			20 39				21 09								22 09	
Stuttgart Hbf (tief)			20 31				21 20								22 20	
Stuttgart Hbf ←			20 37				21 25								22 25	
nach																

☐ nicht 15. Jun

786

Aalen - Schwäbisch Gmünd - Stuttgart Fahrplanauszug

← 786

Gültig vom 6. Juni 2017 bis 18. Juni 2017

Zug	RE 63768		RE 63770		RE 63772		RE 63774		RE 63776		
	Mo-Fr	Mo-Fr	Mo-Fr	Mo-Fr	Mo-Fr	Mo-Fr	Mo-Fr	Di-Sa	Di-Sa	RE 63776	
vom											
Aalen Hbf											
Mögglingen (Gmünd)	21 35										
Böbingen (Rems)	21 43										
Schwäbisch Gmünd	21 47										
Bahnhof, Schwäbisch Gmünd	21 53										
Bahnhof, Lorch (Württ)		21 26									
Waldhausen Lorcher Straße Bahnhof, Lorch (Württ)		22 38									
Bahnhofstraße, Pflüderhausen		22 48									
Hauptstraße, Urbach (Rems)		22 54									
Grabenstraße (Bahnhof), Schorndorf		22 58									
Schorndorf		23 13									
Waiblingen		23 18									
S-Bad Cannstatt		23 29									
Stuttgart Hbf (tief)		23 39									
Stuttgart Hbf ←		23 50									
nach		23 55									

☐ nicht 15. Jun

☐ nicht 6., 16. Jun

Schorndorf

Haltestelle
Richtung Schw. Gmünd: Grabenstraße

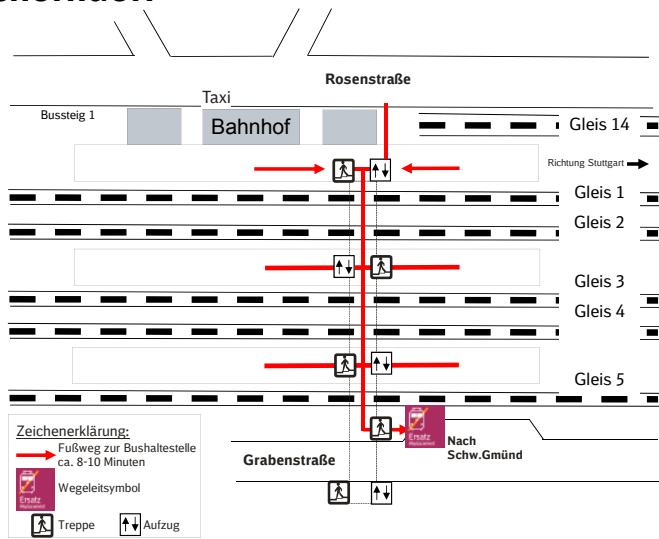

Plüderhausen

Haltestellen
- Bahnhofstraße Richtung Schorndorf
- Postweg Richtung Schwäb. Gmünd

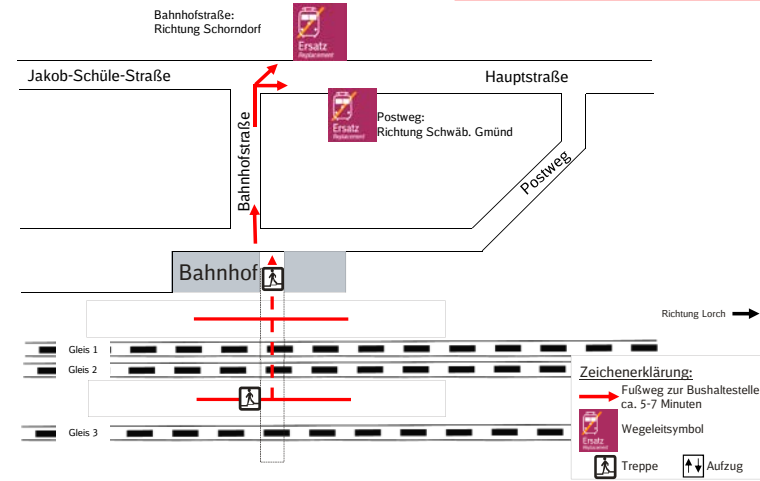

Urbach

Haltestellen: Hauptstraße

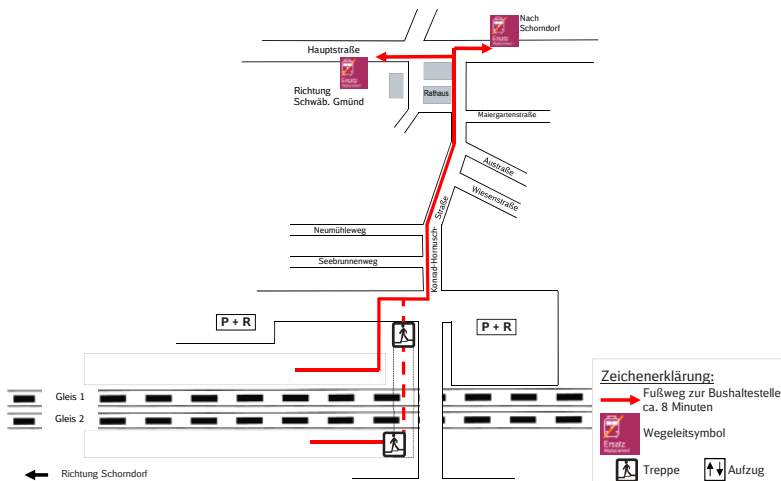

Waldhausen

Bahnhof

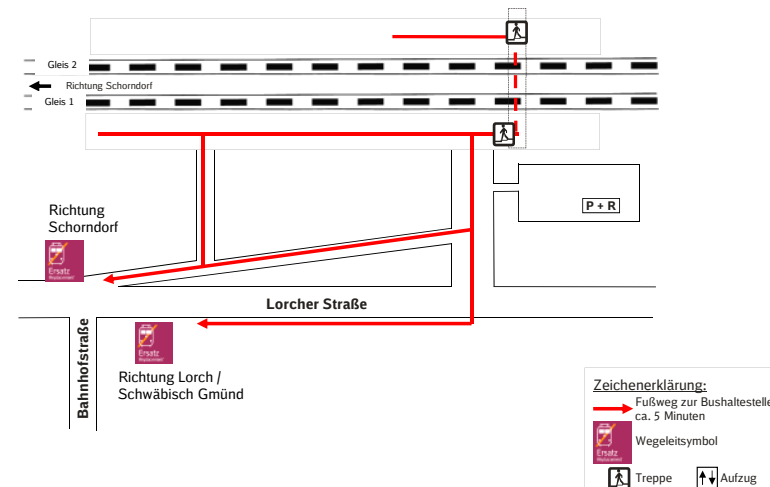

Lorch

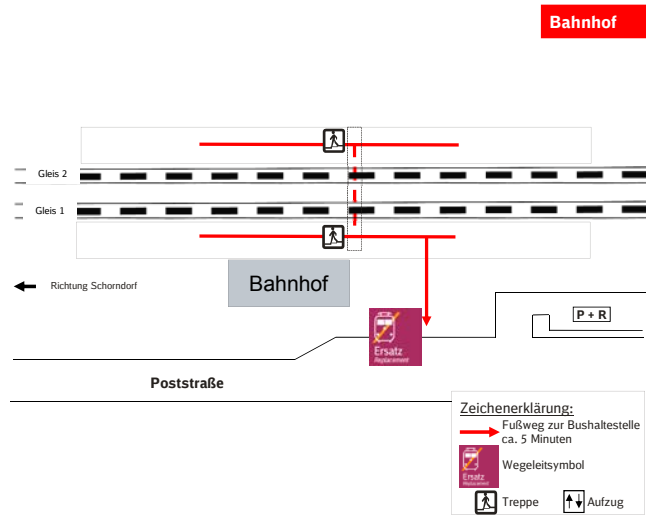

Schwäbisch Gmünd

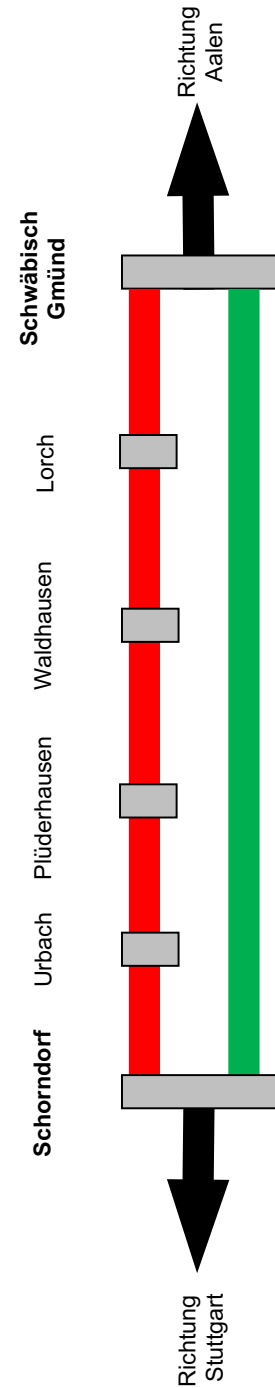
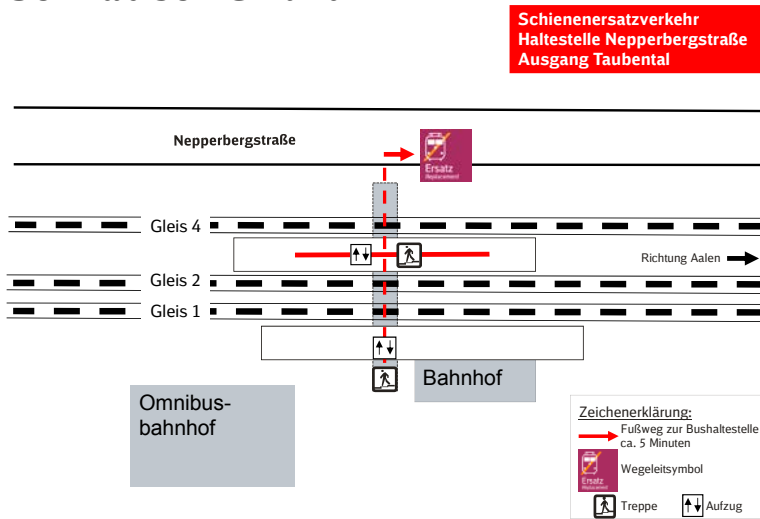

Ersatzverkehr mit Bussen
 ● = Direktbus ohne Halt
 ■ = Bus bedient alle Halte

Regiobus

Schwäbisch Gmünd ◀ Schorndorf
 mit Halt in Lorch, Waldhausen, Plüderhausen und Urbach

Direktbus

Schorndorf ◀ Schwäbisch Gmünd
 ohne Halt

Herausgeber

DB Regio AG
Regio Baden-Württemberg
Presselstraße 17
70191 Stuttgart

Änderungen vorbehalten
Einzelangaben ohne Gewähr
Stand: 4. Mai 2017

www.bahn.de